



Αθήνα, 12/3/2026

ΕΛΛΗΝΙΚΗ ΔΗΜΟΚΡΑΤΙΑ
1η ΥΓΕΙΟΝΟΜΙΚΗ ΠΕΡΙΦΕΡΕΙΑ ΑΤΤΙΚΗΣ
Γ.Ν. «ΕΛΕΝΑ ΒΕΝΙΖΕΛΟΥ – ΑΛΕΞΑΝΔΡΑ»
Γ.Ν.Α. «ΑΛΕΞΑΝΔΡΑ»
ΤΕΧΝΙΚΗ ΥΠΗΡΕΣΙΑ

ΠΡΟΜΗΘΕΙΑ ΚΑΙ ΤΟΠΟΘΕΤΗΣΗ ΚΟΝΣΟΛΩΝ ΑΣΘΕΝΩΝ ΣΤΑ ΤΕΠ ΠΑΘΟΛΟΓΙΚΩΝ (Ισόγειο)

Η προμήθεια και τοποθέτηση των οκτώ (8) νέων κονσολών θα γίνει στο τμήμα των Επειγόντων Παθολογικών Περιστατικών (ΤΕΠ Παθολογικών) το οποίο βρίσκεται στο ισόγειο του κεντρικού κτιρίου του νοσοκομείου. Οι εργασίες τοποθέτησης θα περιλαμβάνουν όλες τις απαραίτητες καλωδιώσεις και μικρούλικά που απαιτούνται για την άρτια εκτέλεση των εργασιών.

Στις εργασίες συμπεριλαμβάνονται και οι αποξηλώσεις των παλαιών εξαρτημάτων των υφιστάμενων παροχών αερίων.

Τα σημεία που θα τοποθετηθούν να υποδειχθούν από την Τεχνική Υπηρεσία και φαίνονται στο επισυναπτόμενο σχέδιο.

Παροχές Οξυγόνου (O₂) υπάρχει στον χώρο, καθώς και κενό αέρα (RESPAL) και αέρα (AIR 4), ως εκ τούτου οι υπό προμήθεια κονσόλες θα συνδεθούν με τα υφιστάμενα στο χώρο δευτερεύοντα δίκτυα ιατρικών αερίων.

Θα είναι κατασκευασμένες από προφίλ αλουμινίου, βαμμένου με ηλεκτροστατική βαφή, λευκής απόχρωσης.

Οι εν λόγω κονσόλες θα πρέπει να έχουν τις παρακάτω παροχές :

1. Φωτιστικό άμεσου φωτισμού (από διακόπτη στην κονσόλα)
2. Διακόπτης άμεσου φωτισμού
3. Λευκός ρευματοδότης σούκο (από ΔΕΗ)
4. Πράσινος ρευματοδότης σούκο (από γεννήτρια)
5. Πρίζα Data / tel RJ45 cat6A
6. Πρίζα χειριστηρίου ασθενούς
7. Χειριστήριο Ασθενούς για κλήση
8. Λήψη O₂
9. Λήψη Αέρα
10. Λήψη Κενού

1. Πριν την υποβολή της προσφοράς ο κάθε υποψήφιος ανάδοχος θα πρέπει να επισκεφτεί τον χώρο, να ενημερωθεί για τις συνθήκες που θα υλοποιηθούν οι εργασίες και να λάβει σχετική βεβαίωση, την οποία θα καταθέσει με την προσφορά του (λόγος απόρριψης προσφοράς).

2. Οποιοσδήποτε επιπλέον εργασίες ή υλικά που κρίνονται απαραίτητα για την άρτια εκτέλεση των παραπάνω εργασιών θα πρέπει να εκτελεστούν χωρίς επιπλέον κόστος.

3. Όλα τα υλικά που θα χρησιμοποιηθούν θα είναι επώνυμων εργοστασίων και αναγνωρισμένης ποιότητας, σύμφωνα με διεθνή πρότυπα.
4. Στην τιμή συμπεριλαμβάνονται όλα τα απαιτούμενα υλικά για τις παραπάνω εργασίες.
5. Ευθύνη για τυχόν ζημιές που θα προκληθούν στο νοσοκομείο βαραινούν τον ανάδοχο.
6. Οι εργασίες θα εκτελεστούν σε μέρα και ώρα που θα συμφωνηθεί με την Τεχνική Υπηρεσία του νοσοκομείου και το Τμήμα ΤΕΠ. Οι εργασίες είναι δυνατόν να εκτελεστούν τις ημέρες Σάββατο ή Κυριακή και σε ώρες απογευματινές.

ΕΚΤΙΜΗΣΗ ΚΟΣΤΟΥΣ ΕΡΓΑΣΙΩΝ 6000 € ΠΛΕΟΝ ΦΠΑ

Η ΠΡ/ΝΗ ΥΠΟΔ Τ.Υ.



MBA, MSc Πολιτικός Μηχανικός

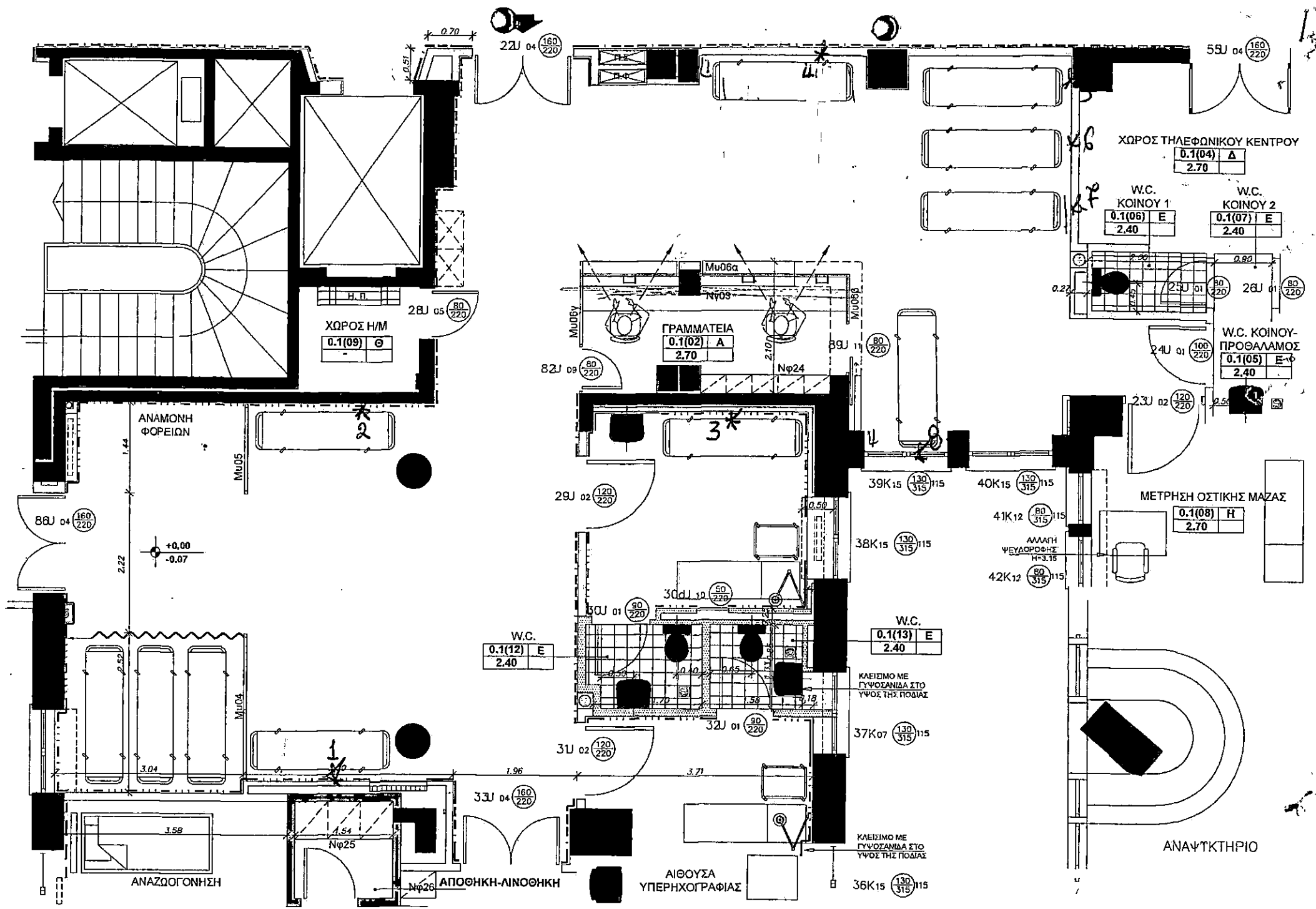

* θηρεία κυβοδών.

12-17