

7500 € + ΦΠΑ



Αθήνα, 26 /2 /26

ΕΛΛΗΝΙΚΗ ΔΗΜΟΚΡΑΤΙΑ
1η ΥΓΕΙΟΝΟΜΙΚΗ ΠΕΡΙΦΕΡΕΙΑ ΑΤΤΙΚΗΣ
ΓΕΝΙΚΟ ΝΟΣΟΚΟΜΕΙΟ
«ΕΛΕΝΑ ΒΕΝΙΖΕΛΟΥ- ΑΛΕΞΑΝΔΡΑ»
Γ.Ν.Α «ΑΛΕΞΑΝΔΡΑ»
ΥΠΟΔΙΕΘΥΝΣΗ ΤΕΧΝΙΚΟΥ
ΤΑΧ. Δ/ΝΣΗ: Βασ. Σοφίας 80
ΤΑΧ. ΚΩΔ.: 11528 Αθήνα
ΤΗΛΕΦΩΝΟ: 210 3381 515

ΠΡΟΣ: ΔΙΕΥΘ/ΣΗ ΝΟΣΟΚΟΜΕΙΟΥ
Τμήμα Προμηθειών

ΘΕΜΑ : Τεχνικές Προδιαγραφές για Εργασίες επιδιόρθωσης της μόνωσης ταράτσας σε διάφορα σημεία του 5^{ου} ορόφου του Νοσοκομείου (διαρροή νερών στο διάδρομο 5^{ου} ορόφου, ογκολογικό εργαστήριο και δωμάτιο Κρατικής Γυναικολογικής κλινικής 5ος Β)

Οι εργασίες θα διεξαχθούν σε επιφάνεια 150μ² (θα υποδειχθεί από την Τ.Υ το ακριβές σημείο) και θα περιλαμβάνουν τις παρακάτω εργασίες :

- 1. Αποξήλωση όλων των σαθρών τμημάτων** της υφιστάμενης μόνωσης επιφανείας 150μ² (επιφάνεια που θα υποδειχθεί από την Τεχνική Υπηρεσία του νοσοκομείου).
Έλεγχος Υφιστάμενης Κατάστασης
 - Έλεγχος για φουσκώματα, ρηγματώσεις, σαθρά σημεία
 - Αποξήλωση παλιάς ασφαλτόπανας (αν χρειάζεται)
 - Έλεγχος ρύσεων και υδρορροών. Αποκατάσταση τους αν απαιτείται.**Προετοιμασία Επιφανείας**
 - Καθαρισμός με πιεστικό
 - Στέγνωμα επιφανείας
 - Μεταφορά και απόρριψη άχρηστων υλικών
- 2. Επισκευή όλων των ενώσεων των υφιστάμενων ασφαλτόπανων** με πολυουρεθανική μαστίχη, ταχέως πολυμερισμού για σφράγιση και συγκόλληση.
- 3. Όπου υπάρχουν κενά στα φύλλα των υφιστάμενων ασφαλτόπανων και στα σημεία που λιμνάζουν νερά θα τοποθετηθεί ελαστομερές συμβατό με το ασφαλτόπανο.**
- 4. Όπου υπάρχουν φθαρμένα ασφαλτόπανα αυτά θα αντικατασταθούν.**
- 5. Επιδιόρθωση των τοιχοποιιών των μηχανοστασίων των τριών (3) ασανσέρ, δοκαριών ταράτσας κλπ.) με την χρήση ειδικού ινοπλισμένου ρητινούχου επισκευαστικού τσιμεντοκονιάματος.**
- 6. Αντικατάσταση των τριών (3) υδρορροών των μηχανοστασίων των ασανσέρ.**
- 7. Εφαρμογή ασταριού universal primer 2k 4060, δύο συστατικών, χωρίς διαλύτες, μη τοξικό, ειδικά σχεδιασμένο για το σύστημα Hyperdesmo, σε όλη την επιφάνεια των 150μ², για εξασφάλιση πρόσφυσης (δύο στρώσεις). Ενίσχυση με υαλόπλεγμα σε κρίσιμα σημεία**

8. Επάλειψη όλης της επιφάνειας (150μ²) με μονωτικό υλικό, χυτή ελαστική μεμβράη πολυουρεθανικής βάσης, ενός συστατικού (Hyperdesmo System), σε 2 στρώσεις. Ιδιαίτερη προσοχή στις ενώσεις, στηθαία και στις υδρορροές.
 9. Επάλειψη όλης της επιφάνειας (150μ²) με βερνίκι αποβολής ακτινοβολίας Hyperdesmo ADY 500 UV, για προστασία του μονωτικού υλικού από την ηλιακή ακτινοβολία (βελτίωση εσωτερικής άνεσης, οικονομία ενέργειας για δροσισμό, προστασία μόνωσης από ρωγμές, υδρόφοβο).
 10. Τοποθέτηση ψευδοροφής σε δωμάτιο του 5^{ου} Β και στο WC, συνολικής επιφάνειας 20μ².
 11. Πριν την υποβολή της προσφοράς ο κάθε υποψήφιος ανάδοχος θα πρέπει να επισκεφτεί τον χώρο, να ενημερωθεί για τις συνθήκες που θα υλοποιηθούν οι εργασίες και να λάβει σχετική βεβαίωση, την οποία θα καταθέσει με την προσφορά του (λόγος απόρριψης προσφοράς).
 12. Οποιοσδήποτε επιπλέον εργασίες από τις παραπάνω κρίνεται απαραίτητο από τον ανάδοχο για την επίτευξη της στεγάνωσης της ταράτσας του διαδρόμου θα πρέπει να εκτελεστούν χωρίς επιπλέον κόστος.
 13. Όλα τα υλικά που θα χρησιμοποιηθούν θα είναι επώνυμων εργοστασίων και αναγνωρισμένης ποιότητας, σύμφωνα με διεθνή πρότυπα.
 14. Στην τιμή συμπεριλαμβάνονται όλα τα απαιτούμενα υλικά για τις παραπάνω εργασίες.
 15. Ευθύνη για τυχόν ζημιές που θα προκληθούν στο νοσοκομείο βαρύνουν τον ανάδοχο.
- 16. ΣΗΜΑΝΤΙΚΕΣ ΠΑΡΑΤΗΡΗΣΕΙΣ**
- Η εφαρμογή να γίνει από έμπειρο συνεργείο
 - Όχι εφαρμογή σε υγρή επιφάνεια
 - Θερμοκρασία εφαρμογής 5°C – 35°C
 - Καλή ενίσχυση σε σημεία ρωγμών

Το κόστος για τις εν λόγω εργασίες προϋπολογίζεται στις 7500 ευρώ πλέον φπα.

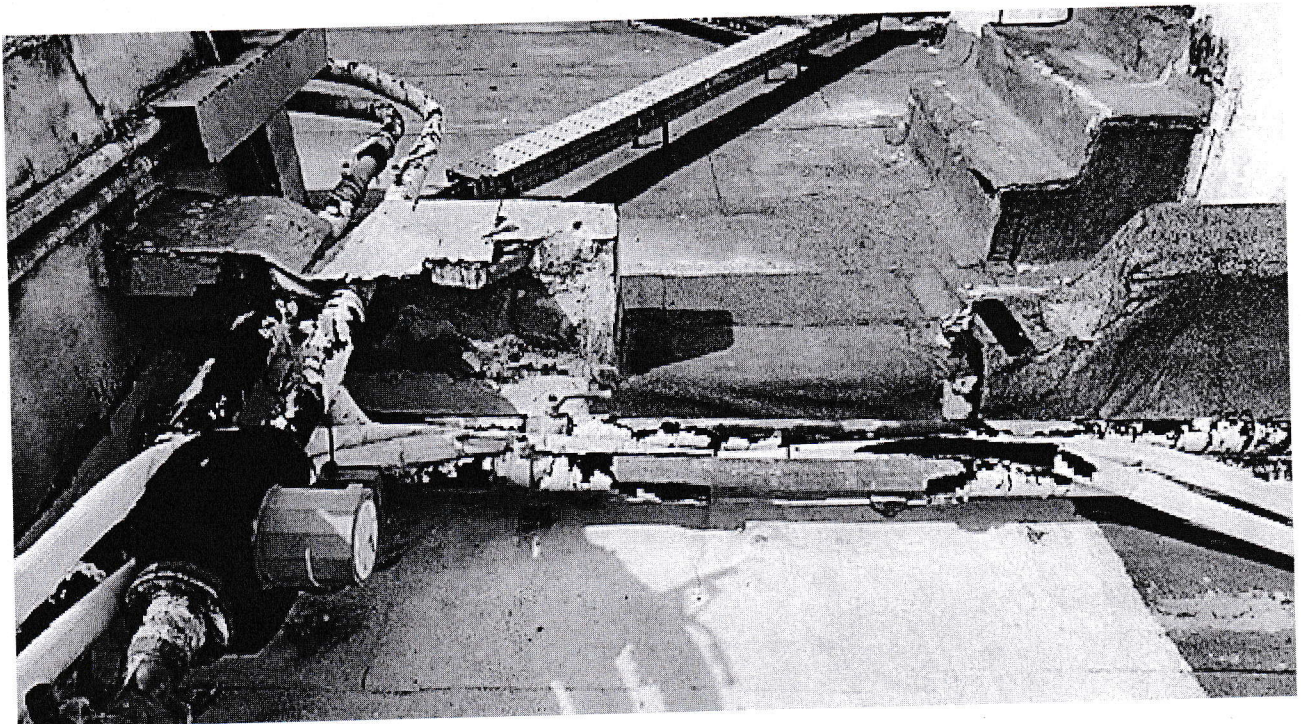

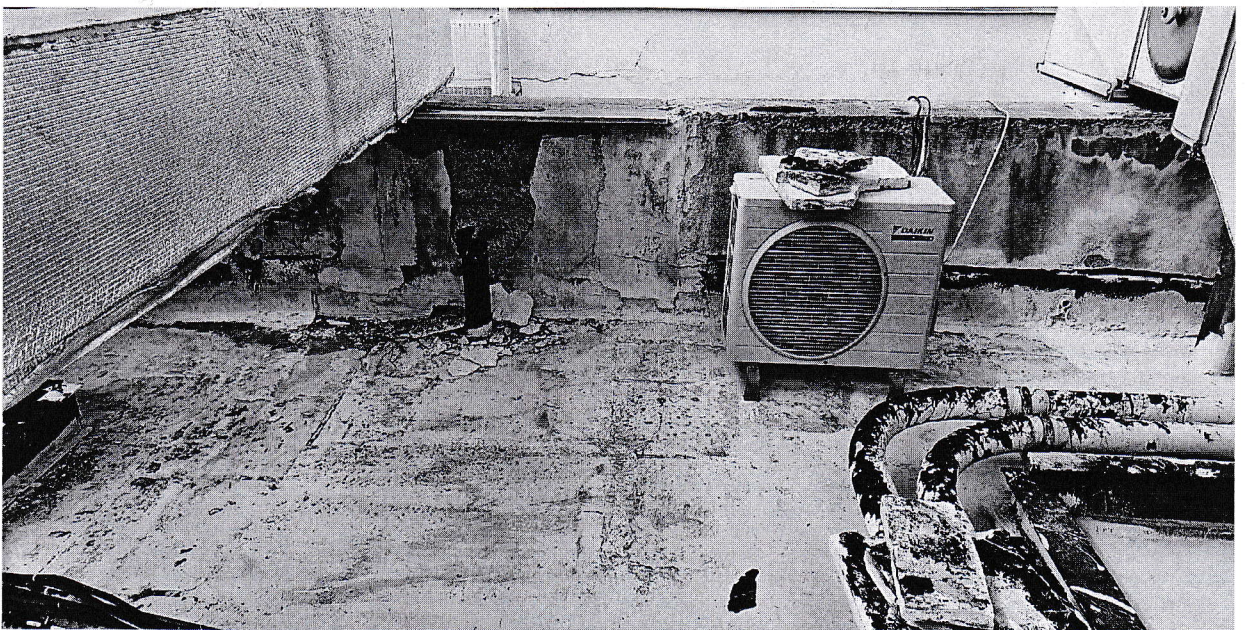
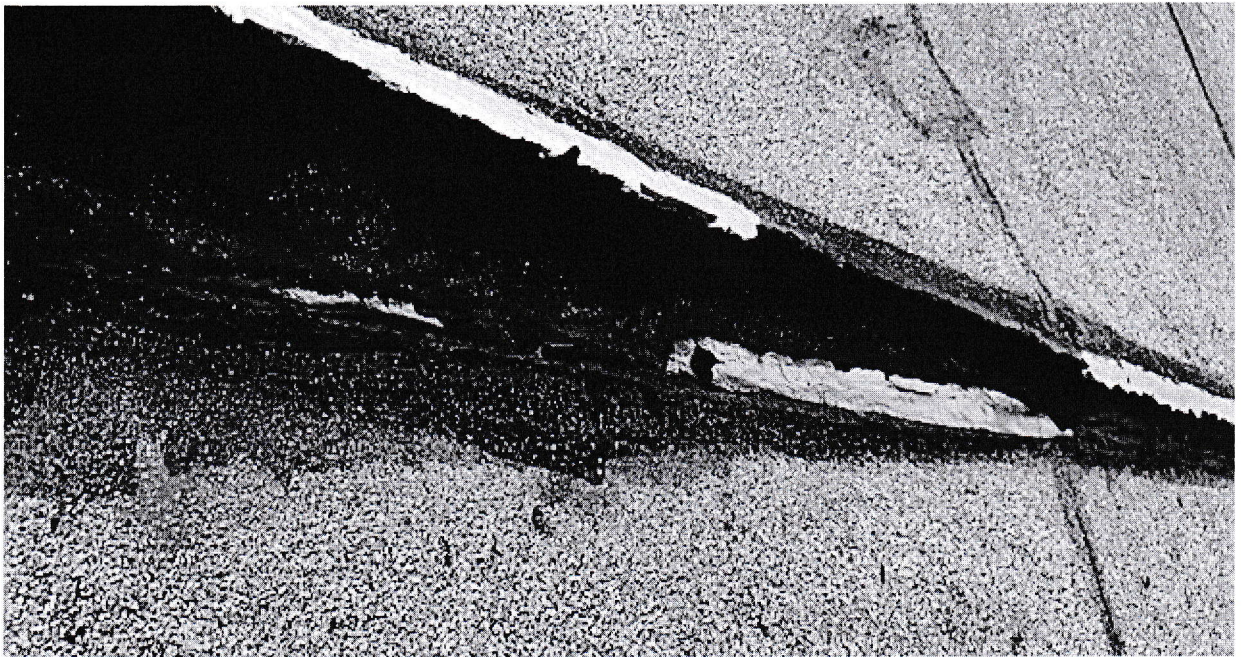
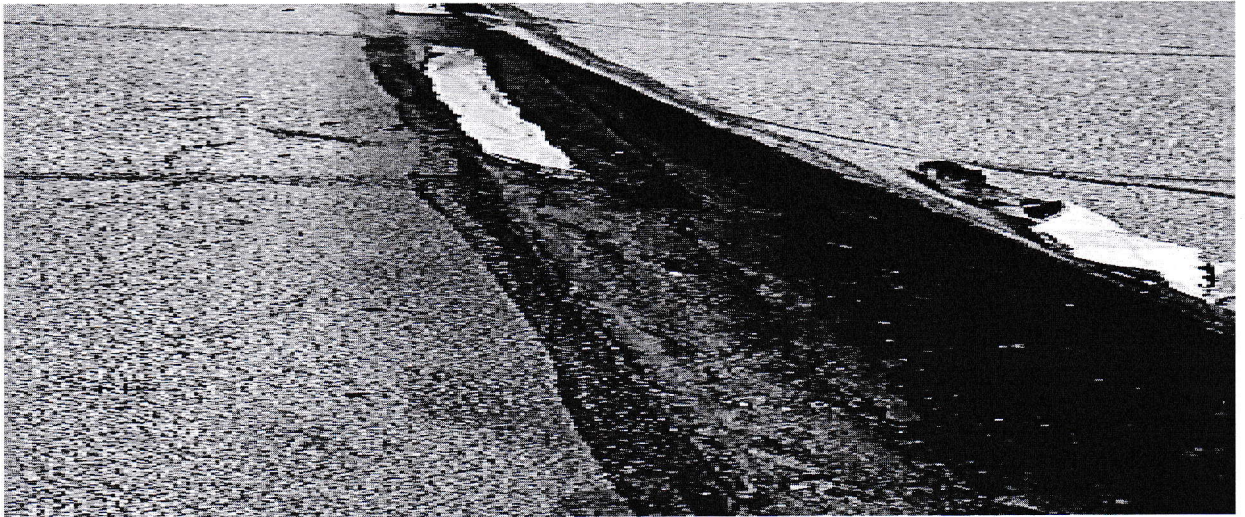



Η ΠΡ/ΝΗ ΥΠΟΔ Τ.Υ.

Α. ΖΑΧΑΡΙΑ
ΜΒΑ, ΜSc Πολιτικός Μηχανικός